

fastighet: **LUNDGREN SÖDRA 3, hus A.**
adress: Hejdegatan 23.
ålder: Ombyggt 1913, 1940, 1950.
arkitekt / byggm: J. Svensson (1913), Oscar Isberg (1940), Bertil Nordström (1950).
användning: Bostad.
antal våningar: 1½
sockel: Gråmålad puts.
väggar: Grön spritputs.
tak: Sadeltak, röd eternit.
detaljer: Bruna 3-lufts spröjsade fönster. Två gröna lamelldörrar med panel i fiskbensmönster och runt fönster. Vita dörr- och fönsteromfattningar. Profilerad gulgrå gesims. Yttertrappa klädd med röd kakel, som också ligger som en kant längs huset. Två kupor mot söder, klädda med grå plåt. Ståndränna.

värdering
kulturhistoriskt (K)
miljömässigt (M)

K = 3, M = 2.



LUNDGREN S 3 A från SO



LUNDGREN S 3 A från SO
DÖRRAR

fastighet: **LUNDGREN SÖDRA 3, hus B.**
adress: Lilla Tobaksgatan 6.
ålder: 1887.
arkitekt / byggm: Peter Boisen.
användning: Bostad.
antal våningar: 1
sockel: Gråmålad puts.
väggar: Gulgrått fogstruket tegel, gavlarna i grå puts.
tak: Sadeltak, svart papp.
detaljer: Gröna 2-lufts fönster. Grön parport med liggande pärlspontpanel och överljus. Avtrappad gesims med tandsnitt i rött tegel. Stickbågar och dekorrande i rött tegel. Ankarjärn på gavlarna.

värdering
kulturhistoriskt (K)
miljömässigt (M)

K = 2, M = 2.



LUNDGREN S 3 B från NV



LUNDGREN S 3 B från NV
GESIMS

fastighet: **LUNDGREN SÖDRA 4, hus A.**
adress: Hejdegatan 25.
ålder: Ombyggt 1946, 1954, 1996.
arkitekt / byggm: Tore Johansson (1946), U. B. Andersson (1954).
användning: Bostad.
antal våningar: 1½
sockel: Gråmålad puts.
väggar: Ljusgrå spritputs.
tak: Sadeltak, lätt utsvängt, rött 2-kupigt tegel.
detaljer: Vita hela 2-lufts fönster med lösa spröjsar. Vit lamelldörr med spröjsat fönster. Avtrappad vit gesims. Vita dörr- och fönsteromfattningar. Två kupor mot söder med vit lockpanel och tegeltak. Yttertrappa av kalksten.



LUNDGREN S 4 A från SO

värdering
kulturhistoriskt (K)
miljömässigt (M)

K = 3, M = 2.

fastighet: **LUNDGREN SÖDRA 4, hus B.**
adress: Lilla Tobaksgatan 8.
ålder: 1954. Ombyggt 1996.
arkitekt / byggm: U. B. Andersson.
användning: Garage, förråd.
antal våningar: 1
sockel: Gråmålad puts.
väggar: Ljusgrå spritputs.
tak: Sadeltak, rött 2-kupigt tegel.
detaljer: Vit garageport med rutmönstrad plåt. Vit rundad port med stående panel. Ljusgrå putsad mur, krönt av taktegel. Vita dörromfattningar.



LUNDGREN S 4 B från NV

värdering
kulturhistoriskt (K)
miljömässigt (M)

K = 5, M = 4.

fastighet: **LUNDGREN SÖDRA 5, hus A.**
adress: Hejdegatan 27.
ålder: 1878. Ombyggt 1980.
arkitekt / byggm:
användning: Bostad.
antal våningar: 1½
sockel: Svartmålad puts.
väggar: Ljusgrön stänkputs.
tak: Valmat sadeltak, röd 2-kupig betongpanna.
detaljer: Bruna 1-lufts spröjsade fönster. Mörkbrun pardörr med panel i fiskbensmönster och diagonalställda fönster. Avtrappad vit gesims. Vita slätputsade dörr- och fönsteromfattningar. Avskuret hörn. Frontespis mot norr med avtrappad gesims med strömskift. Yttertrappa av kalksten. Mur mot öster med rundad port av mörkbrun stående panel.

värdering
kulturhistoriskt (K)
miljömässigt (M)

K = 2, M = 2.



LUNDGREN S 5 A från SO



LUNDGREN S 5 A från NO

fastighet: **LUNDGREN SÖDRA 5, hus B.**
adress: Lilla Tobaksgatan 10.
ålder: 1884. Ombyggt 1980.
arkitekt / byggm: Peter Boisen.
användning: Garage och rörelse.
antal våningar: 1½
sockel: Svartmålad puts.
väggar: Beige stänkputs.
tak: Sadeltak, rött 2-kupigt tegel.
detaljer: Svarta 2-lufts spröjsade fönster. Brun lamelldörr med stående panel och överljus av glasblock. Mörkbrun låg garageport med rutmönstrad plåt. Avtrappad gesims med tandsnitt. Överputsat ankarjärn mot väster.

värdering
kulturhistoriskt (K)
miljömässigt (M)

K = 4, M = 3.



LUNDGREN S 5 B från NO



LUNDGREN S 5 B från NV



LUNDGREN S 5 B från O
GESIMS

fastighet: **LUNDGREN SÖDRA 6, hus A.**
 adress: Jennygatan 9.
 ålder: 1886. Ombyggt 1982.
 arkitekt / byggm: Nilsson & Persson (1982).
 användning: Bostäder och affär.
 antal våningar: 2½ med hög källarvåning.
 sockel: Grå puts.
 väggar: Vit puts.
 tak: Valmat sadeltak, rött 1-kupigt tegel.
 detaljer: Vita 2-lufts fönster med överbåge. Rundade bruna 2-lufts fönster i källarvåning. Hög brun pardörr med speglar, fönster och överljus. Två risaliter mot väster med volutburna pilastrar i ovanvåningen. Svag rustik i bottenvåning, kraftig i källarvåning. Rundade hörn. Rikt profilerad gesims med täta volutkonsoler. Profilerade gördel- och bröstningsband. Facettsten över fönster, i ovanvåning med kläppar och volut under. Profilerade fönsteromfattningar. Fyra breda skorstenar i rött tegel. Ståndränna. Två kupor mot väster och två mot öster, alla klädda med svart plåt. Femkantigt trapporn åt öster. Två små skärmtak i svart plåt. Bruna pardörrar med speglar till lägenheterna. Trapppricke med svarvade ståndare och svarvad, kannelerad stolpe med knopp.

värdering
kulturhistoriskt (K)
miljömässigt (M)

K =1, M =1.



LUNDGREN S 6 A från NV



LUNDGREN S 6 A från SV



LUNDGREN S 6 A från S

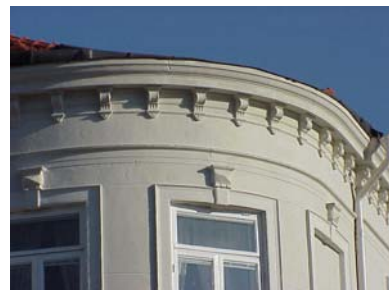

LUNDGREN S 6 A från SV
 GESIMS



LUNDGREN S 6 A från V
 RISALIT

fastighet:

LUNDGREN SÖDRA 6, hus A

forts.



LUNDGREN S 6 A från S
FÖNSTER



LUNDGREN S 6 A från S GESIMS

fastighet:

LUNDGREN SÖDRA 6, hus B.

adress:

Hejdegatan 19.

ålder:

1877. Ombyggt 1886, 1939, 1982.

arkitekt / byggm:

Åke Persson (1939), Nilsson & Persson (1982).

användning:

Bostad.

antal våningar:

1½

sockel:

Gråmålad puts.

väggar:

Ljusgul spritputs.

tak:

Sadeltak, rött 1-kupigt tegel.

detaljer:

Bruna 1-lufts spröjsade fönster. Brun lamelldörr med sidoljus. Vita slätputsade dörr- och fönsteromfattningar. Vit profilerad gesims. Två kupor mot söder med mörkbrun lockpanel och tegeltak. Yttertrappa av kalksten. Ståndränna.

värdering

K = 3, M = 2.

kulturhistoriskt (K)

miljömässigt (M)



LUNDGREN S 6 B från O



LUNDGREN S 6 B från SO

fastighet: **LUNDGREN SÖDRA 6, hus C.**
adress: Lilla Tobaksgatan 2.
ålder: 1891. Ombyggt 1982.
arkitekt / byggm: Nilsson & Persson (1982).
användning: Tvättstuga och förråd.
antal våningar: 1
sockel: Brunmålad puts.
väggar: Ljusgul slätputs.
tak: Pulpettak, svart trapetsplåt.
detaljer: Bruna 2-lufts spröjsade fönster. Bruna lamelldörrar. Avtrappad vit gesims. Vita dörr- och fönsteromfattningar.

värdering
kulturhistoriskt (K)
miljömässigt (M)

K =4, M =4.



LUNDGREN S 6 C från NV

fastighet: **LUNDGREN SÖDRA 7, hus A.**
adress: Hejdegatan 21.
ålder: Före 1902. Ombyggt 1979.
arkitekt / byggm:
användning: Bostad.
antal våningar: 1½
sockel: Brunmålad puts.
väggar: Gulbrun stänkputs.
tak: Sadeltak, rött 1-kupigt tegel.
detaljer: Mörkbruna 2-lufts spröjsade fönster. Mörkbrun pardörr med enkla speglar och råglasfönster. Vit profilerad gesims. Vita dörr- och fönsteromfattningar. Två kupor åt söder med brun lockpanel. Yttertrappa av kalksten Ståndränna. Farstu åt norr med pulpettak av svart papp.

värdering
kulturhistoriskt (K)
miljömässigt (M)

K = 3, M = 2.



LUNDGREN S 7 A från SO

fastighet: **LUNDGREN SÖDRA 7, hus B.**
adress: Lilla Tobaksgatan 4.
ålder:
arkitekt / byggm:
användning: Garage, förråd.
antal våningar: 1
sockel:
väggar: Gulbrun stänkputs.
tak: Pulpettak, svart korrugerad plåt.
detaljer: Mörkbruna hela fönster. Fernissade lamelldörrar. Fernissad garageport med stående panel. Vita dörr- och fönsteromfattningar. Röd taklist av trä. Röd lockpanel i gavelspets.

värdering
kulturhistoriskt (K)
miljömässigt (M)

K = 5, M = 4.



LUNDGREN S 7 B från N